

BECOME^X

ANEXO TÉCNICO. EXPORTAÇÃO INDIRETA – VISÃO EMISSOR

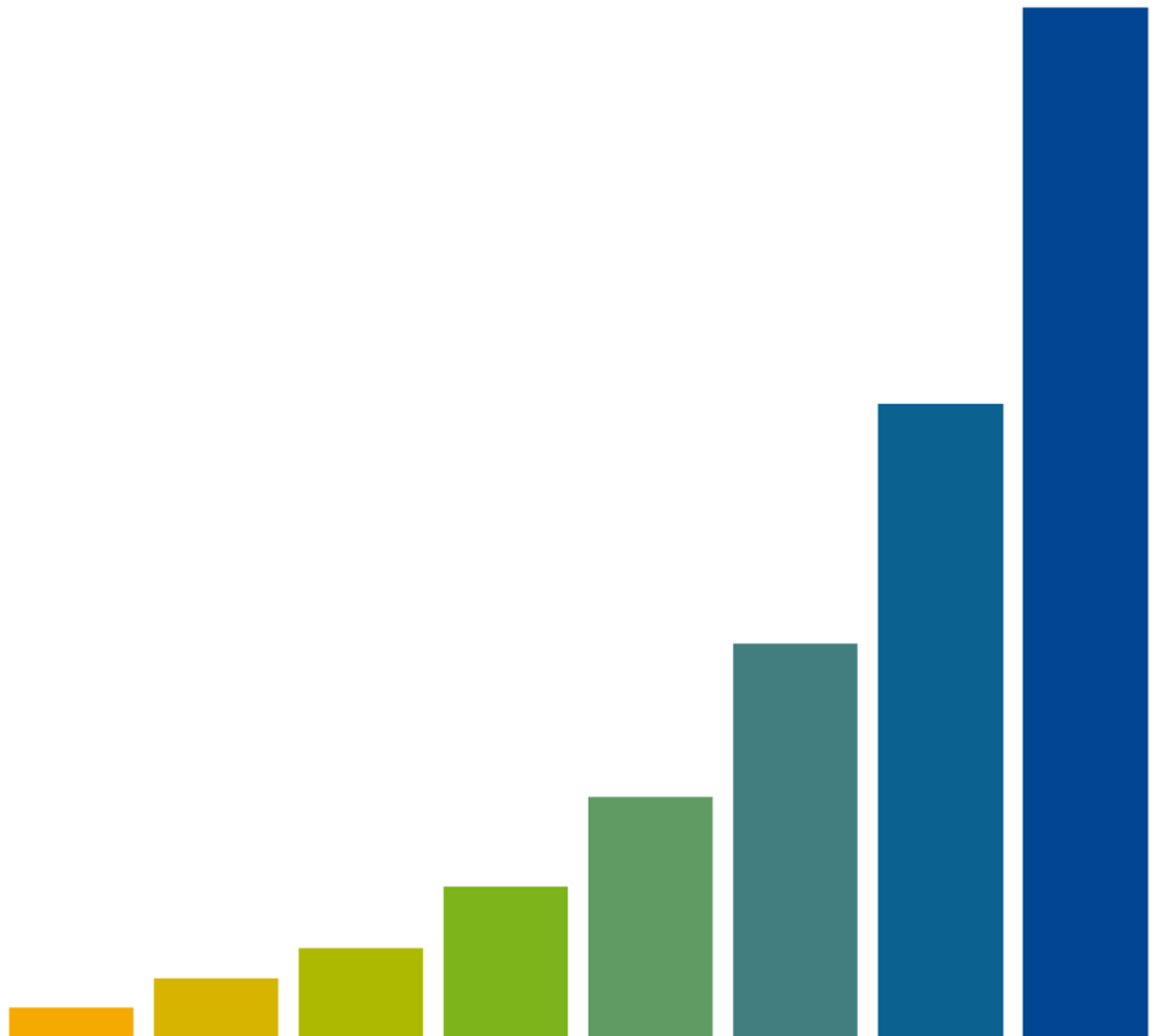

BECOME^X

1.	ESCOPO	3
•	Infraestrutura	3
•	Software	3
•	Serviço de Consultoria	3
	Rotina Diária	3
	Rotina Semanal	3
	Rotina Mensal	4
2.	DETALHAMENTO	4
•	Monitoramento das Notas Fiscais e Eventos	4
	Notas de Remessa com Fim Específico de Exportação e Formação de Lote	4
	Eventos de Averbação	4
	Notas de Devolução	5
	Eventos de Cancelamento	5
•	Validação da Nota Fiscal de Remessa	5
	Principais Regras de Validação	5
	Resultado da Validação	5
•	Controle de Saldos e Prazos das Operações de Remessa	5
	Controle de Saldo	5
	Controle de Prazo	6
3.	PORTAL DE GESTÃO DA EXPORTAÇÃO INDIRETA E FORMAÇÃO DE LOTE	6
•	Dashboards	6
4.	PRÉ-REQUISITOS TÉCNICOS	8
5.	FORA DO ESCOPO	8

1. ESCOPO

Para sustentar o controle e gestão dessas informações a Becomex faz uso de três componentes distintos:

- **Infraestrutura**

ITEM	DESCRIÇÃO
Disponibilidade	99,9% para infraestrutura e 99,9% para link de dados
SLA Crítico	Atendimento crítico em até 8 horas
Alta Disponibilidade	Mecanismos de redundância com PCN documentado e testado periodicamente

- **Software**

As aplicações Becomex darão sustentação para o controle de saldos e prazos das operações de Exportação Indireta (remessa com fim específico de exportação) e operações de Formação de Lote de exportação.

APLICAÇÃO	DESCRIÇÃO
Becomex DFE	Software de controle de documentos eletrônicos (NF-e/CT-e) e seus eventos de cancelamento, averbação, carta de correção, entre outros.
Becomex SFE	Software de controle de operações que envolvem controle de saldos e prazos em operações com terceiros ou internas, como operações de remessa e retorno.
Becomex Vision Siscomex	Software de controle de Exportação Direta e baixa de informações de exportação (RE/DU-E) e importação (DI/DUIMP).
Portal de Gestão de Exportação Indireta	Software de gestão das informações de exportação indiretas que permite a análise gerencial e operacional de todas as operações realizadas pela empresa.

- **Serviço de Consultoria**

Rotina Diária

- Baixa dos documentos comprobatórios das operações:
 - Notas Fiscais de exportação indireta (remessa com fim específico de exportação);
 - Notas Fiscais de formação de lote de exportação;
 - DU-E.
- Baixa dos eventos relacionados: Averbações; Cancelamentos; Cartas de Correção; Devoluções.
- Atualizar informações no Portal de Gestão de Exportação.

Rotina Semanal

- Conferência e atualização dos saldos a partir dos documentos e eventos.
- Fechamento Semanal Recorrente — Resultados e ações.



Rotina Mensal

- Registro e conferência de notas complementares e guias de ICMS (volume não exportado).
- Está previsto no escopo desta proposta o controle de saldos e prazos das seguintes operações:
- ✓ 5.501 - Remessa estadual de mercadoria, de produto industrializado ou produzido pelo próprio estabelecimento, com fim específico de exportação;
- ✓ 5.502 - Remessa estadual de mercadoria, adquirida ou recebida de terceiros, com fim específico de exportação;
- ✓ 5.503 - Devolução de mercadoria recebida com fim específico de exportação;
- ✓ 6.501 - Remessa interestadual de mercadoria, de produto industrializado ou produzido pelo próprio estabelecimento, com fim específico de exportação;
- ✓ 6.502 - Remessa interestadual de mercadoria, adquirida ou recebida de terceiros, com fim específico de exportação;
- ✓ 6.503 - Devolução de mercadoria recebida com fim específico de exportação;
- ✓ 1.501 - Entrada de mercadoria recebida com fim específico de exportação;
- ✓ 1.503 - Entrada decorrente de devolução de produto, de fabricação do estabelecimento, remetido com fim específico de exportação;
- ✓ 1.504 - Entrada decorrente de devolução de mercadoria remetida com fim específico de exportação, adquirida ou recebida de terceiros;
- ✓ 2.501 - Entrada de mercadoria recebida com fim específico de exportação;
- ✓ 2.503 - Entrada decorrente de devolução de produto remetido com fim específico de exportação, de produção do estabelecimento;
- ✓ 2.504 - Entrada decorrente de devolução de produto remetido com fim específico de exportação, adquirida ou recebida de terceiros;
- ✓ 5.504 - Remessa interna de mercadoria para formação de lote de exportação, de produto industrializado ou produzido pelo próprio estabelecimento;
- ✓ 5.505 - Remessa interna de mercadoria, adquirida ou recebida de terceiros, para formação de lote de exportação;
- ✓ 6.504 - Remessa interestadual de mercadoria para formação de lote de exportação, de produto industrializado ou produzido pelo próprio estabelecimento;
- ✓ 6.505 - Remessa interestadual de mercadoria, adquirida ou recebida de terceiros, para formação de lote de exportação;
- ✓ 7.101 - Exportação de produção do estabelecimento;
- ✓ 7.105 - Venda de produção do estabelecimento, que não deva por ele transitar
- ✓ 7.127 - Exportação de produção do estabelecimento sob o regime de "drawback";
- ✓ 7.501 - Exportação de mercadoria recebida com fim específico de exportação;
- ✓ 7.504 - Exportação de mercadoria que foi objeto de formação de lote de exportação

2. DETALHAMENTO

• Monitoramento das Notas Fiscais e Eventos

Notas de Remessa com Fim Específico de Exportação e Formação de Lote

A emissão da nota fiscal de remessa com fim específico de exportação e de formação de lote requer controle similar ao de saldos de estoque em poder de terceiros, onde a legislação define suspensão de tributos e prazo para venda definitiva.

As notas fiscais emitidas pelo Produtor/Indústria contra a Trading/ECE devem ser monitoradas, capturadas e armazenadas na aplicação Becomex DF-e para criação de novo controle de saldo e prazo para cada item da nota fiscal.

Eventos de Averbação

Sempre que uma nota fiscal de remessa com fim específico é referenciada pelo exportador numa nota de exportação, o próprio fisco cria um evento de averbação na nota de remessa, relacionando a DUE e as quantidades exportadas por item.

Os eventos de averbação devem ser monitorados, capturados e armazenados na aplicação Becomex DF-e para abate do controle de saldo de terceiros. Os dados da DUE disponíveis no Evento de Averbação ficam disponíveis para consulta e relatórios.

Notas de Devolução

Problemas na mercadoria enviada com fim específico de exportação poderão resultar na emissão de nota fiscal de devolução de terceiros. Sempre que referenciar uma nota de remessa com fim específico, deverá ser monitorada e armazenada para abate do saldo de terceiros.

As notas de devolução/anulação emitidas pela própria CONTRATANTE também serão apresentadas e identificadas no Portal.

Eventos de Cancelamento

Sempre que uma nota fiscal de remessa com fim específico for cancelada, o evento de cancelamento deverá ser monitorado pela aplicação Becomex DF-e e o controle de saldo de terceiros deverá ser zerado para todos os itens.

- **Validação da Nota Fiscal de Remessa**

Sempre que a nota fiscal de remessa é recepcionada pelo Becomex DF-e Receiver, são realizadas validações de compliance garantindo o atendimento dos requisitos legais da operação.

Principais Regras de Validação

- Validação do Código Fiscal de Operação (CFOP) utilizado na nota fiscal.
- Avaliação do Código da Situação Tributária.
- Avaliação da suspensão dos tributos que incidem sobre a operação (IPI, ICMS, PIS e COFINS).

Resultado da Validação

O resultado da auditoria é enviado automaticamente via e-mail para o emissor da nota fiscal, permitindo que este tome as ações corretivas necessárias.

- **Controle de Saldos e Prazos das Operações de Remessa**

O Portal de Gestão de Exportação exibe todas as notas fiscais de remessa, todas as DUEs relacionadas e os saldos e prazos por item da nota de remessa.

Controle de Saldo

O controle de saldo da remessa obedece à regra abaixo, sendo criado pela nota de remessa e baixado pelas DUEs ou pelas devoluções:



BECOMEX

Controle de Prazo

O controle de prazo é feito por item da nota fiscal de remessa e obedece à parametrização por CFOP (ex.: 180 dias), sendo possível criar alerta para prazo intermediário (ex.: 150 dias).

3. PORTAL DE GESTÃO DA EXPORTAÇÃO INDIRETA E FORMAÇÃO DE LOTE

As pessoas envolvidas na gestão do processo terão acesso ao Portal de Gestão de Exportação, onde visualizarão somente as informações autorizadas — todo acesso é segregado por empresa/filial.

Será criado um perfil para cada empresa/filial e, adicionalmente, um perfil para a matriz com acesso às informações consolidadas de todas as unidades.

É por meio do Portal que serão visualizados os Dashboards e realizado o acompanhamento de todas as notas de remessa com fim específico de exportação, sua situação quanto à comprovação da exportação (DUE) e os controles de saldos e prazos relacionados.

Importante: No processo de exportação indireta está prevista a busca da chave de acesso da nota fiscal de exportação da trading e demonstração desta informação no Portal de Gestão. É requisito que a trading disponibilize o dado em relatório ou forneça o próprio XML para a CONTRATANTE. Caso a trading não aceite disponibilizar essa informação, este item não será atendido.

- **Dashboards**

Exibição por painel de controle dos principais indicadores da operação de Remessa com Fim Específico de Exportação. Os dados podem ser segregados por empresa/filial para identificação de pontos de atenção.

- Notas de Remessa Emitidas;
- Notas de Remessa Exportadas;
- Saldos das operações por produto e exportador;
- Saldo em aberto a mais de X dias;
- Prazo médio entre emissão da remessa e a exportação da mercadoria.

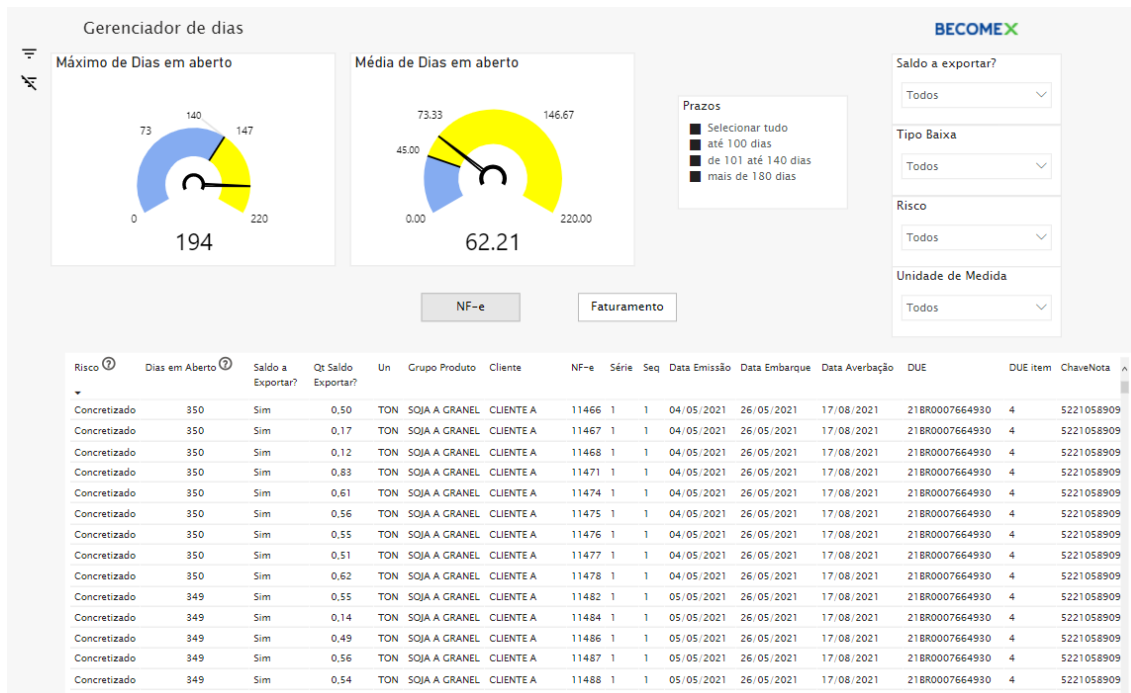
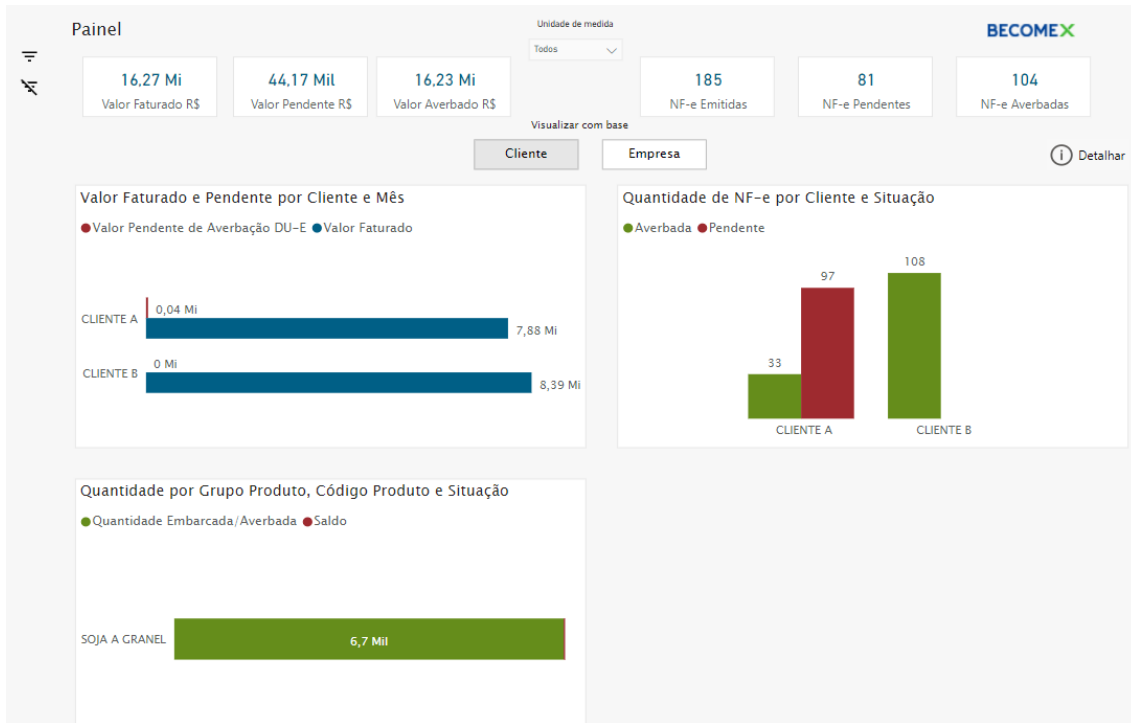

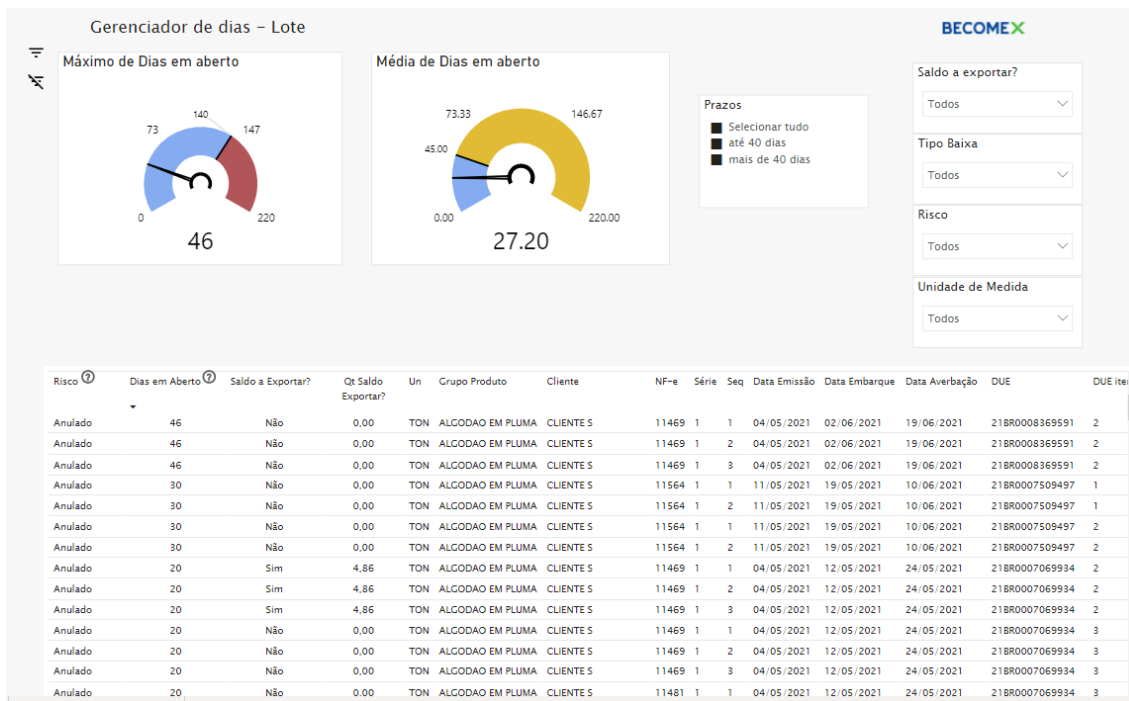

4. PRÉ-REQUISITOS TÉCNICOS

ITEM	DESCRIÇÃO
Becomex DFE	Ativo e configurado para captura das NF-e de remessa e eventos relacionados
Becomex SFE	Habilitado para controle de saldos e prazos das operações de remessa
Becomex Vision Siscomex	Configurado para baixa das DU-E e averbações
Portal de Gestão	Licença ativa com perfis configurados por empresa/filial
Certificado Digital	A1 instalado no servidor
Acesso ao Ambiente SEFAZ	Necessário para captura de notas e eventos via DF-e Receiver
Tagueamento	Na Tag AUTXML informar o CNPJ Becomex para uso da captura automática da nota de Emissão

5. FORA DO ESCOPO

- Emissão de nota fiscal pelo Emissor — a solução monitora, não emite documentos fiscais.
- Validações comerciais automáticas sobre conteúdo das notas fiscais além das regras de compliance previstas.
- Integração com portais municipais ou estaduais fora do ambiente SEFAZ Nacional.
- Configuração direta pelo administrador do sistema do cliente em objetos de serviço e licenças — requer apoio da equipe técnica Becomex.
- Disponibilização da chave de acesso da nota de exportação da trading, caso esta não forneça o XML ou relatório necessário.

EXI.16-ANEXO_TECNICO_EXPINDIRETA-EMISSOR-v4 1.pdf

Documento número #0606c1e4-5a27-44a8-8179-e376837d685b

Hash do documento original (SHA256): edfb6d25c5488c2d297f9d3b2d35659b05c08a442dc445b3b99067c42280aa3c

Assinaturas

✓ **Diego Carlos Serafina**

CPF: 045.931.349-51

Assinou para aprovar em 08 mai 2026 às 11:34:33



Diego Carlos Serafina

Log

- 08 mai 2026, 11:16:27 Operador com email nathani.matias@becomex.com.br na Conta 4e78d9f2-573f-4e0e-af53-f6f2d80f7ed3 criou este documento número 0606c1e4-5a27-44a8-8179-e376837d685b. Data limite para assinatura do documento: 07 de junho de 2026 (11:16). Finalização automática após a última assinatura: habilitada. Idioma: Português brasileiro.
- 08 mai 2026, 11:19:45 Operador com email nathani.matias@becomex.com.br na Conta 4e78d9f2-573f-4e0e-af53-f6f2d80f7ed3 adicionou à Lista de Assinatura: diego.serafina@becomex.com.br para assinar para aprovar, via E-mail.
- Pontos de autenticação: Token via E-mail; Nome Completo; CPF; endereço de IP; Assinatura manuscrita. Dados informados pelo Operador para validação do signatário: nome completo Diego Carlos Serafina e CPF 045.931.349-51.
- 08 mai 2026, 11:34:33 Diego Carlos Serafina assinou para aprovar. Pontos de autenticação: Token via E-mail diego.serafina@becomex.com.br. CPF informado: 045.931.349-51. Assinatura manuscrita com hash SHA256 prefixo ae5b77(...), vide anexo manuscript_08 mai 2026, 11-33-35.png. IP: 179.222.235.121. Localização compartilhada pelo dispositivo eletrônico: latitude -26.2553911269091 e longitude -48.84386731034155. URL para abrir a localização no mapa: <https://app.clicksign.com/location>. Componente de assinatura versão 1.1438.0 disponibilizado em <https://app.clicksign.com>.
- 08 mai 2026, 11:34:38 Processo de assinatura finalizado automaticamente. Motivo: finalização automática após a última assinatura habilitada. Processo de assinatura concluído para o documento número 0606c1e4-5a27-44a8-8179-e376837d685b.



Documento assinado com validade jurídica.

Para conferir a validade, acesse <https://www.clicksign.com/validador> e utilize a senha gerada pelos signatários ou envie este arquivo em PDF.

As assinaturas digitais e eletrônicas têm validade jurídica prevista na Medida Provisória nº. 2200-2 / 2001

Este Log é exclusivo e deve ser considerado parte do documento nº 0606c1e4-5a27-44a8-8179-e376837d685b, com os

efeitos prescritos nos Termos de Uso da Clicksign, disponível em www.clicksign.com.

Anexos

Diego Carlos Serafina

Assinou o documento para aprovar em 08 mai 2026 às 11:34:33

ASSINATURA MANUSCRITA

Assinatura manuscrita com hash SHA256 prefixo ae5b77(...)



Diego Carlos Serafina
manuscript_08 mai 2026, 11-33-35.png